

FACHADA

## FACHADA

ESC: 1/275

## CENTRAL GLP

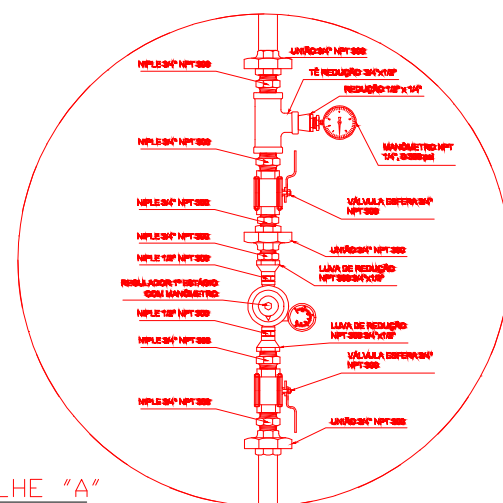

2 DETALHE "A"  
SEM ESCALA

REGULADOR DE 1º ESTÁGIO

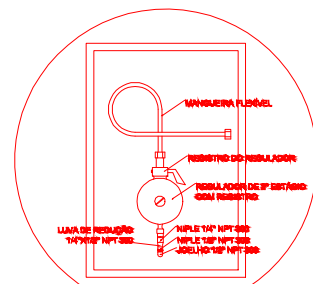

3 DETALHE "B"  
SEM ESCALA

REGULADOR DE 2º ESTÁGIO

INSTALADOS NAS PAREDES PRÓXIMAS AOS PONTOS DE CONSUMO

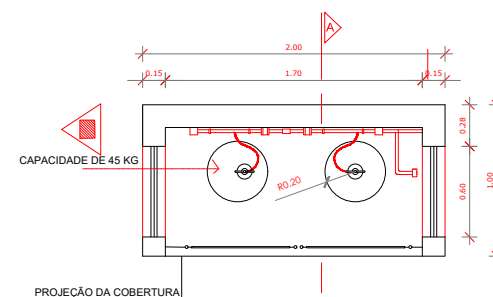

DETALHE DA PLANTA BAIXA CENTRAL GLP

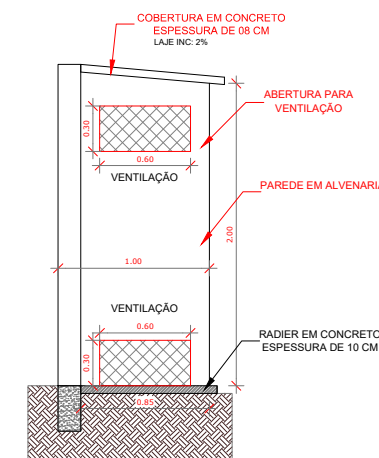

VISTA LATERAL- CENTRAL GLP

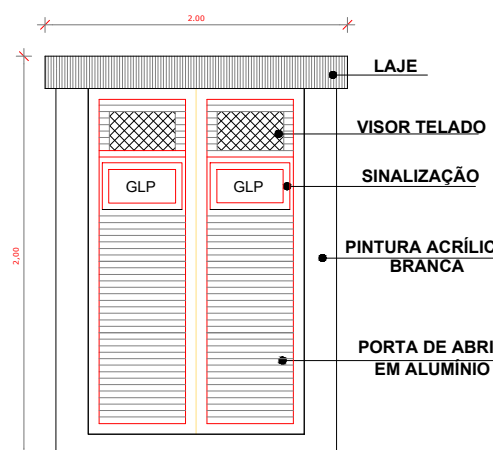

VISTA FRONTAL-CENTRAL GLP

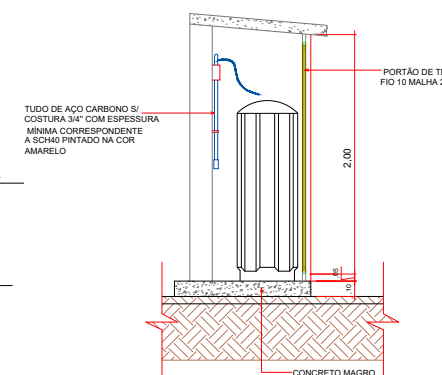

CORTE AA - CENTRAL GLP

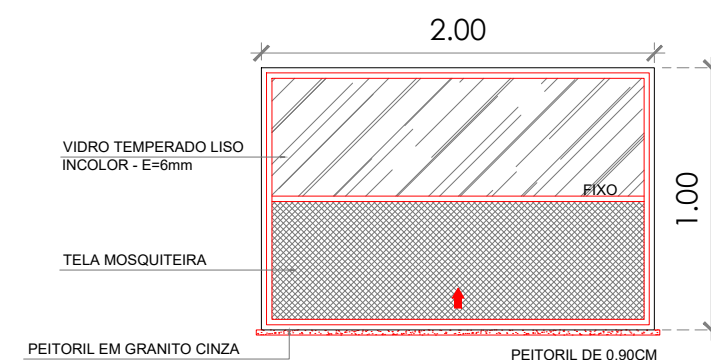

JANELA PASSA-PRATO

Capacidade volumétrica (m³)	Limite da propriedade e às edificações	Entre tanques (m)
0,50 a 2,00	3,0	0
2,01 a 8,00	7,5	1,0
8,01 a 120,00	15,0	1,5
120,01 a 265,00	23,0	¼ da soma dos diâmetros dos tanques adjacentes
265,01 a 341,00	30,0	
341,01 a 454,00	38,0	
454,01 a 757,00	61,0	
757,01 a 3785,00	91,0	
Maiores que 3785,01	120,0	

Tabela 1 - Afastamento mínimo de segurança para recipientes estacionários de GLP

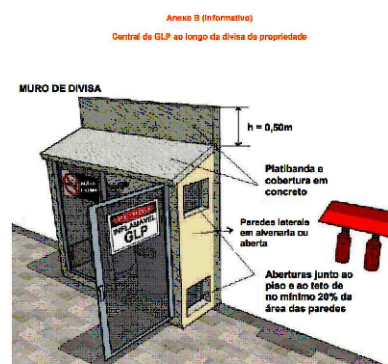

Anexo B (informativo)  
Central de GLP ao longo da divisa de propriedade

## CENTRAL GLP

ESC: 1/50



PREFEITURA MUNICIPAL DE  
**VÁRZEA GRANDE**  
Mais por Você. Mais por Várzea Grande.

## PREFEITURA MUNICIPAL DE VÁRZEA GRANDE

Av. Castelo Branco, Espaço Municipal, 2500 - Centro Sul, Várzea Grande/MT CEP 78125-700 - Fone/Fax: 65 3688 8000

PROJETO: PROJETO ARQUITETÔNICO

OBRA: AMPLIAÇÃO

UNIDADE ESCOLAR:

EMEB ABDALA JOSÉ DE ALMEIDA

ASSUNTO:

FACHADA E CENTRAL GLP

LOCALIZAÇÃO:

RUA MARIA DE LOURDES JORDÃO BAIRRO: SÃO MATEUS  
CEP: 78.152.116 - VÁRZEA GRANDE

AUTOR DO PROJETO:

THAIS CORREA DOS SANTOS  
ARQUITETA E URBANISTA CAU/MT A1632566

UNIDADE:

METRO

ESCALA:

Indicada

ÁREAS:

ÁREA TERRENO: 9.769,49m²  
ÁREA CONSTRUÍDA EXIST: 4.128,64m²  
ÁREA DE DEMOLIÇÃO: 53,00m²  
ÁREA DE AMPLIAÇÃO: 727,00m²  
ÁREA CONSTRUÍDA TOTAL: 4.802,64m²

DATA:

JANEIRO/2023

FOLHA Nº

20/  
20